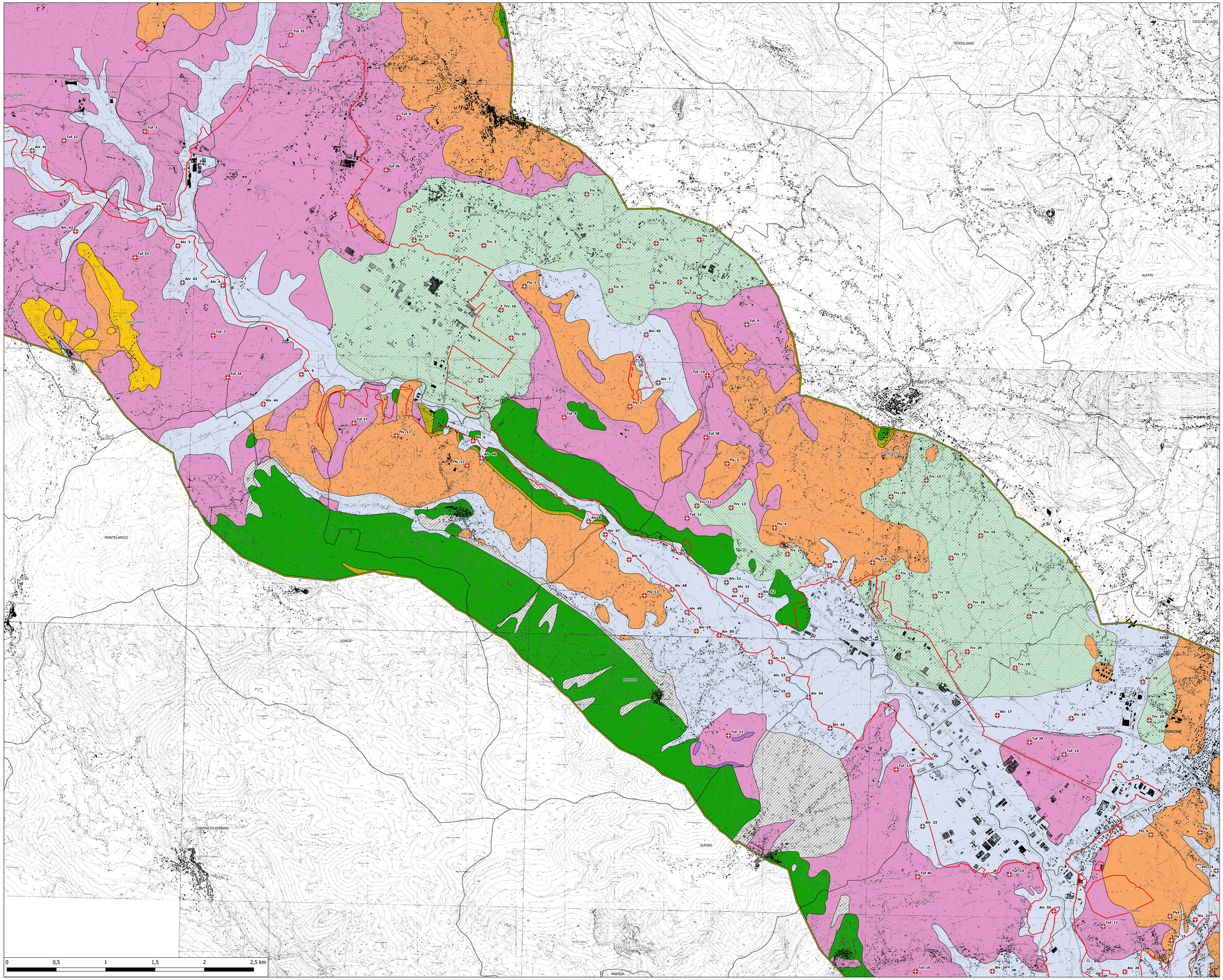

ARPALAZIO

REGIONE LAZIO

Sistema Nazionale per la Protezione dell'Ambiente

DEFINIZIONE DEI VALORI DI FONDO
DELLE ACQUE E DEI SUOLI
DEL S.I.N. "BACINO DEL FIUME SACCO"

MATRICE SUOLO

Tavola 3B_Rev 1

UBICAZIONE DEI PUNTI DI CAMPIONAMENTO

Legenda

Perimetro del SIN "Bacino del Fiume Sacco"

Area di studio
(Buffer di 3 Km dal perimetro del SIN "Bacino del Fiume Sacco")

LITOLOGIA

01 - Coperture detritiche, da brecciose a colluviali
[Età: Quaternario medio - Quaternario superiore]

02 - Complesso sedimentario sintemico costituito da depositi fluviali (ghiaie, sabbie e limi) eteropici a depositi lacustri (argille e limi) a luoghi, anche ampi e diffusi, ricoperti da livelli di "Terre rosse" (cineriti eluviate)
[Età: Quaternario medio - Quaternario superiore]

03 - "Terre rosse" (cineriti eluviate)
[Età: Quaternario medio - Quaternario superiore]

04 - Travertini, da litoidi a poco coerenti, a luoghi, anche ampi e diffusi, ricoperti da livelli di "Terre rosse" (cineriti eluviate)
[Età: Quaternario medio - Quaternario superiore]

05 - Complesso sedimentario sintemico costituito da depositi fluviali (ghiaie, sabbie e limi) eteropici a depositi lacustri (argille e limi)
[Età: Quaternario inferiore - Quaternario medio]

06 - Tufi, da litoidi a poco coerenti, a luoghi, anche ampi e diffusi, ricoperti da livelli di "Terre rosse" (cineriti eluviate)
[Età: Quaternario inferiore - Quaternario medio]

07 - Lave
[Quaternario inferiore - Quaternario medio]

08 - Complesso sedimentario costituito da livelli, ubiquitari e/o eteropici, di conglomerati, di sabbie e di argille
[Età: Cenozoico superiore]

09 - Melange a matrice argillosa varicolore e scheletro di ghiaie e massi poligenici
[Età: Cenozoico superiore]

10 - Flysch arenaceo pelitico
[Età: Cenozoico superiore]

11 - Marne e argille
[Età: Cenozoico superiore]

12 - Rocce carbonatiche (calcilutiti, calcareniti, calcari organogeni, alternanze ritmiche di calcari e dolomie, dolomie, ecc.)
[Età: Mesozoico inferiore - Cenozoico superiore]

QUADRO D'UNIONE

Riferito all'area di studio, ossia al buffer di 3 Km
dal perimetro del SIN "Bacino del Fiume Sacco"

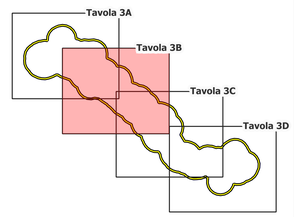

Scala 1:25.000